

ATTENZIONE: le quote con asterisco (\*) variano a seconda del passo dell'autocarro

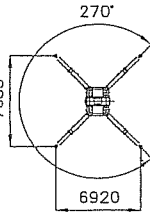

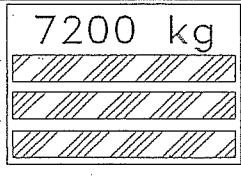

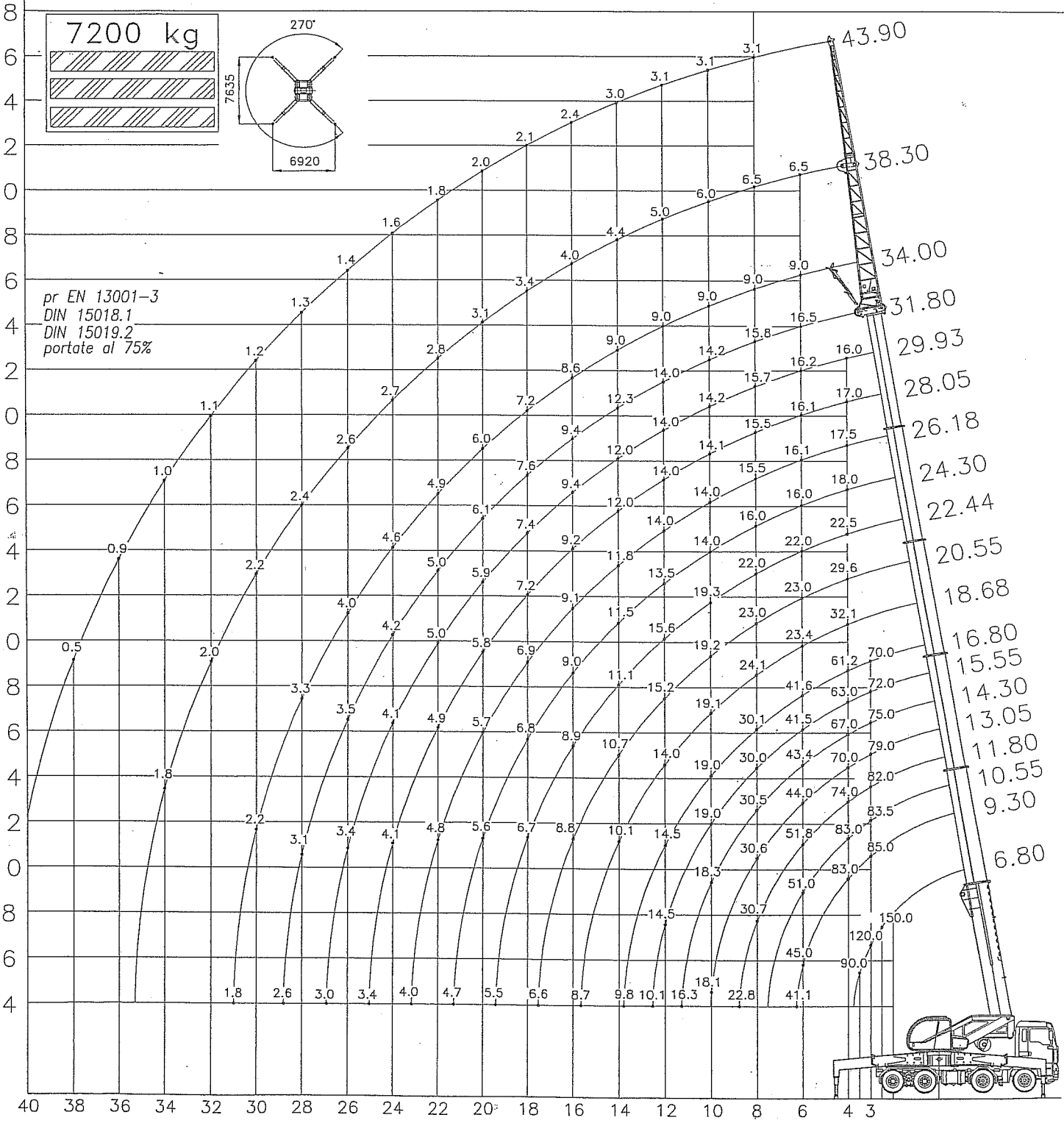

pr EN 13001-3  
DIN 15018.1  
DIN 15019.2  
portate al 75%

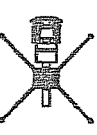
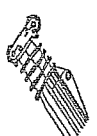

RAGGIO DI LAVORO IN METRI

autogru tipo: 150.35 portata massima 150.000 kg.

		DIN ISO 75%													
7,2 ton.		settore di lavoro		7,6 x 6,9		6,8 - 31,8		0 - 0		0°					
raggio	m.	10,550	11,800	13,050	14,300	15,550	16,800	18,675	20,550	22,435	24,300	26,175	28,050	29,925	31,800
2,5	150,00**														
3,0	120,00*	85,00	82,00	79,00	75,00	72,00	70,00								
3,5	90,00	84,00	77,00	73,00	71,00	67,00	65,00								
4,0	63,00	83,00	74,00	70,00	67,00	63,00	61,20	32,10	29,60	22,50	18,00	17,50	17,00	16,00	
5,0	66,00	74,60	62,00	60,00	57,00	54,00	52,00	24,80	23,50	22,00	17,00	16,60	16,50	16,20	
6,0	47,00	45,00	51,80	44,00	43,40	42,10	41,50	23,40	23,00	22,00	16,00	16,10	16,10	16,20	16,50
7,0	33,00	32,00	31,40	32,90	33,20	34,90	35,10	24,10	23,00	22,00	16,00	15,50	15,50	15,80	16,10
8,0	32,50	32,00	30,72	30,60	30,50	30,25	30,00	24,00	23,00	22,00	16,00	15,50	15,50	15,65	15,80
9,0		28,00	22,85	22,60	22,37	22,31	22,01	22,77	22,00	21,00	14,95	15,00	15,10	15,20	15,30
10,0			18,50	17,90	18,10	18,30	18,55	19,00	19,05	19,30	14,00	14,00	14,10	14,20	14,20
12,0			16,50	16,00	14,28	14,35	14,42	14,48	14,51	15,17	13,50	14,00	14,00	14,00	14,00
14,0			12,00	11,00	10,00	9,68	9,85	10,10	10,68	11,07	11,48	11,82	12,00	12,00	12,30
16,0			8,80	8,50	8,00	7,50	6,97	8,60	8,80	8,90	9,00	9,10	9,17	9,39	9,40
18,0				7,60	7,50	7,40	7,20	7,00	6,60	6,70	6,79	6,98	7,20	7,41	7,59
20,0							6,00	5,80	5,70	5,50	5,60	5,74	5,81	5,97	6,15
22,0								4,90	4,80	4,70	4,81	4,81	4,95	5,00	5,06
24,0									4,00	4,00	4,00	3,98	4,10	4,16	4,20
26,0													3,40	3,42	3,50
28,0														3,00	3,10

LUNGHEZZA ELEMENTI TELESCOPICI

PORTATE ACCESSORI  
 NASELLO FISSO: PORTATA LIMITATA A 22.500 KG SU TUTTE LE CONFIGURAZIONI DEL BRACCIO BASE  
 TESTATA APERTA BLOCCATA DA UN PERNO: PORTATA LIMITATA A 28.500 KG SU TUTTE LE CONFIGURAZIONI DEL BRACCIO BASE  
 TESTATA APERTA BLOCCATA DA DUE PERNI: PORTATA LIMITATA A 52.000 KG SU TUTTE LE CONFIGURAZIONI DEL BRACCIO BASE

ZONA A CEDIMENTO STRUTTURALE

ZONA A RIBALTAMENTO

\*\* : con attrezzature particolari solo sul posteriore  
 \* : solo sul posteriore

autogru tipo: 150.35 portata massima 150.000 kg.

0 ton.		settore di lavoro		7,6 x 6,9		6,8 - 31,8		0,0		0,0		0,0					
0,0%	25,0%	50,0%	75,0%	100,0%	100,0%	100,0%	100,0%	100,0%	100,0%	100,0%	100,0%	100,0%	100,0%				
0,0%	0,0%	0,0%	0,0%	0,0%	25,0%	50,0%	75,0%	100,0%	100,0%	100,0%	100,0%	100,0%	100,0%				
0,0%	0,0%	0,0%	0,0%	0,0%	0,0%	0,0%	0,0%	0,0%	0,0%	12,5%	25,0%	37,5%	50,0%				
0,0%	0,0%	0,0%	0,0%	0,0%	0,0%	0,0%	0,0%	0,0%	0,0%	12,5%	25,0%	37,5%	50,0%				
0,0%	0,0%	0,0%	0,0%	0,0%	0,0%	0,0%	0,0%	0,0%	0,0%	12,5%	25,0%	37,5%	50,0%				
0,0%	0,0%	0,0%	0,0%	0,0%	0,0%	0,0%	0,0%	0,0%	0,0%	12,5%	25,0%	37,5%	50,0%				
<b>LUNGHEZZA ELEMENTI TELESCOPICI</b>																	
raggio																	
m.	6,800	8,050	9,300	10,550	11,800	13,050	14,300	15,550	16,800	18,675	20,550	22,435	24,300	26,175	28,050	29,925	31,800
2,5	150,00**																
3,0	100,00*	90,00	85,00	83,50	82,00	79,00	75,00	72,00	70,00								
3,5	90,00	87,00	86,70	83,10	77,00	74,00	71,00	67,40	65,00								
4,0	63,00	84,00	90,00	83,00	72,00	70,00	68,00	63,00	60,00	30,10	29,60	22,50	18,00	17,50	17,00	15,50	
5,0	55,00	54,86	54,32	54,32	62,00	60,00	57,00	54,00	52,00	24,80	23,50	22,00	17,00	16,50	16,50	15,00	
6,0	35,00	33,00	32,25	31,63	31,14	30,75	30,42	30,32	40,00	23,00	22,00	22,00	16,00	16,00	16,00	14,50	15,00
7,0		23,00	22,00	21,58	21,20	20,89	20,63	20,55	20,20	21,05	21,99	22,00	16,00	15,50	15,50	14,00	15,00
8,0			18,00	17,00	15,58	15,32	15,10	15,04	14,70	15,50	16,31	16,78	15,50	15,00	15,00	13,50	15,00
9,0			12,20	12,00	11,92	11,74	11,55	11,50	11,25	11,93	12,75	13,09	13,60	14,00	14,27	13,00	14,00
10,0				11,50	9,50	9,21	9,06	9,02	8,78	9,45	10,11	10,52	10,99	11,37	11,63	11,88	14,00
12,0					4,50	4,20	4,00	4,00	5,79	5,58	6,21	6,79	7,19	7,59	7,93	8,25	8,63
14,0						3,80	3,70	3,60	3,54	4,20	4,73	5,11	5,48	5,94	6,02	6,23	6,43
16,0							3,50	3,40	3,30	3,20	3,00	3,68	4,05	4,33	4,55	4,76	4,95
18,0								3,20	3,00	2,80	2,70	2,65	3,00	3,27	3,48	3,69	3,86
20,0									2,60	2,50	2,40	2,30	2,25	2,46	2,68	2,87	3,04
22,0										2,10	2,00	1,90	1,85	1,82	2,04	2,23	2,40
24,0															1,52	1,72	1,88
26,0																1,29	1,46
28,0																	1,10

PORTATE ACCESSORI  
 NASELLO FISSO: PORTATA LIMITATA A 22.500 KG SU TUTTE LE CONFIGURAZIONI DEL BRACCIO BASE  
 TESTATA APERTA BLOCCATA DA UN PERNO: PORTATA LIMITATA A 28.500 KG SU TUTTE LE CONFIGURAZIONI DEL BRACCIO BASE  
 TESTATA APERTA BLOCCATA DA DUE PERNI: PORTATA LIMITATA A 52.000 KG SU TUTTE LE CONFIGURAZIONI DEL BRACCIO BASE

